

**Claudio Nurchis**

a r c h i t e t t o

---

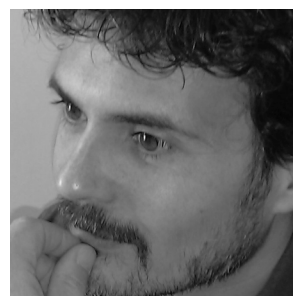

**Studio:** Circ.ne Gianicolense, 248a  
00152 Roma  
**Tel./Fax:** +39 0697605911  
**Cell.:** +39 3473901355  
**e-mail:** [claudio@nurchis.it](mailto:claudio@nurchis.it)  
**website:**  
<http://www.nurchis.it>  
**Skype:** nuek68

Luogo e data di nascita:  
Roma (Italia) - 13 Ottobre. 1968  
Nazionalità: Italiana

## CURRICULUM PROFESSIONALE

### Lingue

**Inglese:** Livello medio

**Francese:** Livello medio

**Portoghese :** Livello ottimo

### Titoli di Studio

2012	Corso di aggiornamento (40 ore) per il coordinamento della sicurezza nel settore edile (D.lgs81/08).	Roma
2006		Roma
2007	Corso di Architettura Bioecologica presso l'associazione ANAB, modulo A (92 ore) modulo B (88 ore).	
2003		Roma
	Abilitazione per il coordinamento della sicurezza nel settore edile (D.lgs 494/96).	
2000		Parigi
2001	<b>CEAA</b> - Cours de perfectionnement en "théories et projets de l'architecture", Ecole d'Architecture de Paris "la Villette", prof. J.Boulet,. Progetto di ricerca: "Le politiche e gli interventi di riabilitazione dei <i>grands ensembles</i> nella periferia parigina".	
1998		Roma
	<b>Corso di perfezionamento</b> in "Teorie dell'Architettura" presso la Facoltà di Architettura dell'Università "La Sapienza di Roma".	
1997		Rome
	Iscrizione all'Ordine degli Architetti di Roma e Provincia, n°11959	
1996		Rome
	<b>Laurea in Architettura</b> , indirizzo strutturale, presso l'Università "La Sapienza" di Roma. Titolo della tesi: "Progetto di un ponte sul Tevere al Porto Fluviale "	

### Concorsi

2006	Gara per la realizzazione di un centro ippico in località Ponticelli (capogruppo Arch. Gaetano Di Gesu)	Città della Pieve (Pg)
	<b>Progetto primo classificato</b>	
2003		Santa Marinella (Rm)
	Concorso di progettazione per intervento di recupero urbano del lungomare Marconi a Santa Marinella (Capogruppo Arch. Paola Dell'Aira)	
	<b>Progetto primo classificato</b>	
2002		Perugia
2003	International ideas competition for rehabilitation of a site in "Ponte San Giovanni".	
	<b>Third place project</b>	

2002	Concorso internazionale di idee per un sovrappasso pedonale sulla strada provinciale 493 Braccianese-Claudia <b>Progetto segnalato</b>	Manziana (Rm)
2002	Collaborazione al Concorso di progettazione per la riqualificazione ed il recupero del Comparto Urbano Mercato Coperto/Comparto Municipio. <b>Progetto 4° classificato</b>	Ortona (Ch)
2001	Concorso internazionale di idee per un nuovo campus scolastico. <b>Progetto menzionato.</b>	Talamona (So)
1999	Collaborazione al Concorso Europandome per la progettazione di un nuovo asse attrezzato. <b>Projet remarqué.</b>	Cayenna (Guiana Francese)
1998	Collaborazione con RDM Studio al Concorso internazionale per la progettazione della nuova Facoltà di Architettura di Venezia (IUAV). <b>Progetto finalista.</b>	Venezia
1997	Collaborazione con RDM Studio al concorso internazionale d'idee "100 idee per Centocelle". <b>Progetto menzionato</b>	Roma
1996	Progetto "Una città della musica al Borghetto Flaminio" a Roma, al concorso di idee per studenti "12 Progetti per 12 Città". <b>Progetto segnalato.</b>	Milano

### Attività di progettazione architettonica

2013	Progetto definitivo di ristrutturazione di un ufficio (700 mq.) per una società privata. Committente: Privato <b>In realizzazione</b>	Xi'an (Cina)
2013	Progetto preliminare per una casa unifamiliare. Committente: Privato	Niteroi (RJ – Brasile)
2012	Progetto definitivo, esecutivo, Direzione Lavori, per la realizzazione di un fitness center privato. Cat.: I.c. Committente: Silver Consulting srl (Importo lavori stimato 700'000 euro) <b>In realizzazione</b>	Roma
2012	Progetto definitivo, esecutivo, Direzione Lavori, per la realizzazione di una paninoteca. Cat.: I.d. Committente: Fanta Gemelli srl (Importo lavori stimato 130'000 euro) <b>Realizzato</b>	Roma
2012	Progetto definitivo, esecutivo, Direzione Lavori, per la ristrutturazione di appartamento e dependance. Cat.: I.d. Committente: Privato (Importo lavori stimato N.D.) <b>Realizzato</b>	Roma

2012	Progetto preliminare (con Arch. Paolo Giorgi) per la realizzazione di edificio trifamiliare privato. Cat.: I.d. Committente: privato (Importo lavori: n.d.)	<i>Roma</i>
2012	Consulenza per il progetto definitivo ed esecutivo per la realizzazione di un edificio destinato a centro culturale a Changba. Committente: società di progettazione DAMU con sede a Xi'an <b>In realizzazione</b>	<i>Xi'an (Cina)</i>
2011 2012	Progetto preliminare per il recupero di un edificio destinato a centro commerciale. Committente: società di progettazione DAMU con sede a Xi'an. <b>Non Realizzato</b>	<i>Xi'an (Cina)</i>
2011	Progetto definitivo di ristrutturazione di un appartamento privato. Committente: società di progettazione DAMU con sede a Xi'an <b>Non Realizzato</b>	<i>Xi'an (Cina)</i>
2011	Progetto architettonico e strutturale esecutivo per la riqualificazione dell'area di accesso nord alla città di Parma Cat.: VI.a. Committente: Parma Infrastrutture - Comune di Parma (Importo lavori 500'000 euro) <b>Non Realizzato</b>	<i>Parma (Pr)</i>
2011	Progetto preliminare per il centro di allenamento della società sportiva F.C. Ulaambatar. Sup.: 20 ha. Committente: Italgreen per F.C. Ulaambatar	<i>Ulaambatar (Mongolia)</i>
2011	Progetto definitivo, esecutivo, Direzione Lavori, per la realizzazione di fitness center privato. Cat.: I.c. Committente: Silver Fitness srl (Importo lavori 300'000 euro) <b>Realizzato</b>	<i>Roma</i>
2010	Progetto definitivo, esecutivo, Direzione Lavori, per la realizzazione di impianto al coperto per il pattinaggio sul ghiaccio (dimensioni pista olimpioniche), a Piazza A. Mancini. Cat.: I.c. Committente: Axel Sport srl (Importo lavori 1'500'000 euro) <b>Realizzato</b>	<i>Roma</i>
2010 2011	Progetto esecutivo di completamento (1° stralcio) per 22 alloggi in edilizia sovvenzionata nel Comune di Morano Calabro. Progettista incaricato: Arch. Massimo Rosolini. Cat.: I.c. Committente: Amministrazione Comunale (Importo lavori 883'366 euro) <b>Non Realizzato</b>	<i>Morano Calabro (Cs)</i>
2009/ 2010	Progetto definitivo ed esecutivo per nuovi marciapiedi ed arredo urbano di Via della Corazzata e Via Baffigo ad Ostia. Progettista capogruppo: Arch. Gaetano Di Gesu. Cat. VI.a. Committente: Municipio XIII (Importo lavori 960'000 euro) <b>Realizzato</b>	<i>Roma</i>

2009/ 2010	Progetto definitivo, esecutivo e D.L. per ristrutturazione ingresso e corpo scala edificio di Via A. Mancini. Cat.: I.d. Committente: Condominio di Via A. Mancini 33. (Importo lavori 60'000 euro) <b>Realizzato</b>	<i>Roma</i>
2009	Capitolato e D.L. per opere di manutenzione dell'immobile di Via della VII Coorte 8". Cat.: I.c. Committente: Condominio di Via della VII Coorte 8. (Importo lavori 35'000 euro) <b>Realizzato</b>	<i>Roma</i>
2009	Progetto definitivo, esecutivo e D.L. per l'ampliamento del circolo sportivo "Futbolclub". Cat.: I.c. Committente: SOCIETA' SPORTIVA DILETTANTISTICA OLIMPICA ROMA S.R.L.. (Importo lavori 200'000 euro) <b>Realizzato</b>	<i>Roma</i>
2008 2009	Progetto definitivo, esecutivo e Direzione dei Lavori per la ristrutturazione di casa Scuriatti. Cat.: I.d. Committente: Privato <b>Realizzato</b>	<i>Roma</i>
2008	Progetto definitivo, esecutivo e D.L. per la ristrutturazione del circolo sportivo "Tevere Lazio". Cat.: I.c. Committente: SOCIETA' SPORTIVA DILETTANTISTICA OLIMPICA ROMA S.R.L.. (Importo lavori 1'300'000 euro) <b>Realizzato</b>	<i>Roma</i>
2008	Direzione dei Lavori per la realizzazione di 19 stazioni di bike-sharing nel 1° Municipio del Comune di Roma. Cat.: I.b. Committente: CEMUSA SA. <b>Realizzato</b>	<i>Roma</i>
2008	Progetto definitivo, esecutivo e D.L. per la ristrutturazione di casa Lisi. Cat.: I.d. Committente: Privato <b>Realizzato</b>	<i>Roma</i>
2007 2008	Progetto preliminare per il completamento del circolo sportivo Futbolclub. Cat.: I.c. Committente: SOCIETA' SPORTIVA DILETTANTISTICA OLIMPICA ROMA S.R.L.. (Importo lavori stimato 1'500'000 euro) <b>Non realizzato</b>	<i>Roma</i>
2007 2008	Progetto preliminare per la realizzazione di un Palaghiaccio al Villaggio Olimpico. Cat.: I.c. Committente: SOCIETA' SPORTIVA DILETTANTISTICA OLIMPICA ROMA S.R.L.. (Importo stimato 4'500'000 euro) <b>Non realizzato</b>	<i>Roma</i>
2007	Progetto definitivo, esecutivo e Direzione Lavori per la ristrutturazione della nuova sede della Todini Costruzioni Generali s.p.a. Cat.: I.c. Committente: Todini Costruzioni Generali spa. (Importo lavori 150'000 euro) <b>Realizzato</b>	<i>Roma</i>

2006		<i>Atessa (Ch)</i>
	Progetto definitivo per la realizzazione di Centro Civico ed alloggi all'interno del Piano di Recupero Urbano. In raggruppamento temporaneo con capogruppo Arch. Gaetano Di Gesu. Cat.: I.c. Committente: Comune di Atessa. (Importo lavori stimato 1'200'000 euro)	
	<b>Non realizzato</b>	
2005		<i>Roma</i>
2006	Collaborazione con lo Studio Anselmi-Attiani al progetto esecutivo e direzione lavori per il recupero di un edificio uso foresteria per la Polizia a cavallo, a Villa Borghese	
	<b>Realizzato</b>	
2004		<i>Monte S. Vito (An)</i>
2005	Progetto di restauro e consolidamento di un palazzetto storico all'interno del nucleo antico del paese.	
	<b>Realizzato</b>	
2003		<i>Roma</i>
2005	Ristrutturazione, ampliamento ed adeguamento funzionale del Bowling Brumswich (con Arch. R.Gallo) (Importo lavori stimato 1'000'000 euro)	
	<b>Progetto preliminare</b>	
2003		<i>Roma</i>
2005	Progetto preliminare, definitivo, esecutivo, D.L. e Coordinamento per la sicurezza per un asilo nido aziendale all'interno dell'edificio della Todini Costruzioni. (Importo lavori 175'000 euro)	
	<b>Realizzato</b>	
2003		<i>Roma</i>
	Ristrutturazione di casa F.M. Committente: Privato	
	<b>Realizzato</b>	
2003		<i>Roma</i>
	Progetto di un allestimento temporaneo per area sportiva al lungotevere di Castel S.Angelo. Committente: Itos Eventi.	
	<b>Realizzato</b>	
2003		<i>Civitavecchia (Rm)</i>
	Collaborazione con lo Studio Anselmi-Attiani al progetto definitivo ed esecutivo per la struttura d'ingresso al molo crocieristico. Committente: Autorità portuale di Civitavecchia	
	<b>Non realizzato</b>	
2002		<i>Roma</i>
	Progetto per un campo sportivo polivalente da inserire nelle scuole. Committente: Itos Eventi.	
	<b>Realizzato</b>	
2002		<i>Civitavecchia (Rm)</i>
	Collaborazione con lo Studio Anselmi-Attiani al progetto preliminare per la struttura d'ingresso veicoli al porto. Committente: Autorità portuale di Civitavecchia	
	<b>Realizzato</b>	
2002		<i>Nettuno (Rm)</i>
	Collaborazione con lo Studio Stivala ad un progetto di arredo urbano. Committente: Amministrazione Comunale di Nettuno	
	<b>Realizzato</b>	
2002		<i>Monte S. Vito (An)</i>
	Progetto definitivo, eseguiti e D.L. per la ristrutturazione di appartamento Committente: Privato	
	<b>Realizzato</b>	
2001		<i>Grottaferrata (Rm)</i>
2005	Progetto definitivo ed esecutivo per la realizzazione di marciapiedi ed illuminazione pubblica in Via Piave. Committente: Amministrazione Comunale.	
	<b>Realizzato</b>	

2001	Progetto esecutivo per la ristrutturazione del palazzo di via della Missione "Uffici della Camera dei Deputati". Progettista incaricato: Arch. Massimo Rosolini (appalto integrato per il Provveditorato alle Opere Pubbliche). <b>Realizzato</b>	<i>Roma</i>
2001	Progetto esecutivo per la ristrutturazione del castello di Gaeta. Progettista incaricato: Arch. Massimo Rosolini (appalto integrato per il Provveditorato alle Opere Pubbliche). <b>Realizzato</b>	<i>Gaeta(Lt)</i>
2001	Progetto definitivo, eseguiti e D.L. per la ristrutturazione di appartamento Committente: Privato <b>Realizzato</b>	<i>Monte S. Vito (An)</i>
2000	Progetto esecutivo per un ponte ferroviario per le Ferrovie dello Stato S.P.A., Progettista incaricato: Arch. Rodolfo Stivala. Committente: Ferrovie dello Stato S.P.A. <b>Non realizzato</b>	<i>Montalto di Castro(Vt)</i>
2000	Progetto di ristrutturazione di un bar a P.zza S.Cosimato a Roma. <b>Realizzato</b>	<i>Roma</i>
2000	Collaborazione con l'arch. Melaranci al progetto di risistemazione dell'area Ina/Ins a Lanuvio. <b>Non realizzato</b>	<i>Lanuvio (Rm)</i>
1999	Progettazione urbanistica del PRU di Castrovillari. Progettista incaricato: Arch. Gaetano Di Gesu. Committente: amministrazione comunale <b>Progetto approvato</b>	<i>Castrovillari (Cs)</i>
1999	progetto di sistemazione di largo Anderloni a Tor BellaMonaca. Progettista incaricato: Arch. Rodolfo Stivala. Committente: Comune di Roma. <b>Realizzato</b>	<i>Roma</i>
1999	Progetto per il negozio di noleggio videocassette "24 selfvideo". <b>Realizzato</b>	<i>Roma</i>
1998	progetto esecutivo di ampliamento della base NATO. Committente: Ministero della Difesa. <b>Non realizzato</b>	<i>Aviano (Pd)</i>
1998	Progetto esecutivo del parco urbano di Calimera a Tor BellaMonaca. Progettista incaricato: Arch. Rodolfo Stivala. Committente: Comune di Roma. <b>Realizzato</b>	<i>Roma</i>
1998	Collaborazione al progetto per 40 alloggi di edilizia sovvenzionata (L.203/91). Progettista incaricato: Arch. Manuela Ricci. Committente: Provveditorato alle Opere Pubbliche. <b>In costruzione</b>	<i>Morano Calabro (Cs)</i>
1997	Collaborazione al progetto per il recupero di 3 edifici del patrimonio edilizio comunale. Progettista incaricato: Arch. Gaetano Di Gesu. Committente: Amministrazione Comunale. <b>Realizzato</b>	<i>Acquaformosa (Cs)</i>

1998	Collaborazione al progetto preliminare per interventi di riqualificazione di spazi pubblici. Progettista incaricato: Arch. Massimo Rosolini. Committente: Amministrazione Comunale. <b>Non realizzato</b>	<i>Rocca Massima (LT)</i>
1997/ 98	Collaborazione al progetto di due piazze per il Comune. Progettista incaricato: Arch. Gaetano Di Gesu. Committente: Amministrazione Comunale. <b>Realizzato.</b>	<i>Morano Calabro (CS)</i>
1997	Collaborazione al progetto di recupero e valorizzazione dell'area di S. Maria in Valle Porclaneta. Progettista incaricato: architetti Paola Misino e Paola V. Dell'Aira. Committente: Amministrazione Comunale. <b>Realizzato.</b>	<i>Magliano dei Marsi (Aq)</i>
1996 1997	Collaborazione al progetto di un Ostello per la gioventù per il Giubileo. Progettista incaricato: Arch. Massimo Rosolini. Committente: Amministrazione Comunale. <b>Non realizzato</b>	<i>Norma (LT)</i>
1996 1997	Progetto di ristrutturazione di un appartamento unifamiliare. Committente: Privato <b>realizzato</b>	<i>Monte S. Vito (An)</i>
1996 1997	Collaborazione al progetto di arredo urbano per il Comune. Progettista incaricato: Arch. Gaetano Di Gesu. Committente: Amministrazione Comunale. <b>Realizzato.</b>	<i>Morano Calabro (CS)</i>

### Attività di Coordinamento della Sicurezza

2013	Coordinamento per la Sicurezza in Fase di Esecuzione per nuovi marciapiedi ed arredo urbano di Via della Corazzata e Via Baffigo ad Ostia. Committente: Municipio XIII (Importo lavori 960'000 euro) <b>In realizzazione</b>	<i>Roma</i>
2010 2012	Coordinamento per la Sicurezza in Fase di Progettazione ed in Fase di Esecuzione per la demolizione e ricostruzione di un edificio residenziale in Via del Faro. Committente: Privato (Importo lavori 550'000 euro) <b>Realizzato</b>	<i>Fiumicino (Rm)</i>
2010	Coordinamento per la Sicurezza in Fase di Progettazione per la riqualificazione della porta di accesso nord della città di Parma. Committente: Parma Infrastrutture spa (Importo lavori 500'000 euro) <b>Non realizzato</b>	<i>Parma (Pr)</i>
2010	Coordinamento per la Sicurezza in Fase di Progettazione ed in Fase di Esecuzione per la realizzazione di un impianto per il pattinaggio sul ghiaccio. Committente: Axel Sport srl (Importo lavori 1'500'000 euro) <b>Realizzato</b>	<i>Roma</i>



2010	Coordinamento per la Sicurezza in Fase di Progettazione per la riqualificazione del primo stralcio funzionale del lungomare di Fregene. Committente: Comune di Fiumicino (Importo lavori 2'888'000 euro)	<i>Fiumicino (Rm)</i>
2009/ 2010	Coordinamento per la Sicurezza in Fase di Progettazione per nuovi marciapiedi ed arredo urbano di Via della Corazzata e Via Baffigo ad Ostia. Committente: Municipio XIII (Importo lavori 960'000 euro)	<i>Roma</i>
2009	Coordinamento per la Sicurezza in Fase di Progettazione ed in Fase di Esecuzione per la realizzazione di box interrati in via di Monte Fumaiolo. (Importo lavori stimato 1'200'000 euro) <b>Realizzato</b>	<i>Roma</i>
2007 2009	Coordinamento per la sicurezza in fase di progettazione ed esecuzione per la ristrutturazione di un casale. Committente: Privato. (Importo lavori stimato 1'800'000 euro) <b>In realizzazione</b>	<i>Bucine (Ar)</i>
2005/ 2007	Coordinamento per la sicurezza in fase di progettazione ed esecuzione per la realizzazione di un edificio residenziale unifamiliare. Committente privato. (Importo lavori 750'000 euro) <b>Realizzato</b>	<i>Roma</i>
2005 2006	Coordinamento per la sicurezza in fase di progettazione ed esecuzione per la realizzazione dell'edificio sede del "Gruppo Roma Radio". (Importo lavori 1'500'000 euro) <b>Realizzato</b>	<i>Roma</i>
2002 2005	Coordinamento per la sicurezza in fase di progettazione ed esecuzione per la realizzazione dell'impianto fognante, dei marciapiedi e dell'illuminazione pubblica in Via Piave. Committente: Amministrazione Comunale. (Importo lavori 200'000 euro) <b>Realizzato</b>	<i>Grottaferrata (Rm)</i>

Si autorizza il trattamento dei dati personali ai sensi della legge 675/96.

Ottobre 2013

Architetto Claudio Nurchis

